

DOSIER DE PADRES
CAMPAMENTOS URBANOS
-2025-



CARTA DE BIENVENIDA

Apreciada familia,

¡Bienvenidos a los campamentos MasterChef!

Estamos encantados de tener a vuestro hijo/a en estos campamentos y esperamos que disfrute con esta experiencia culinaria tanto como lo hemos hecho nosotros al prepararla. En este documento encontraréis información sobre temas importantes para planificar, debidamente y con antelación, su participación en los campamentos. **Os recomendamos que la leáis con atención y que mantengáis una copia impresa.**

Creemos que una experiencia como ésta no ocurre por casualidad. Dedicamos mucho tiempo a planificarla y a seleccionar y formar a un equipo de monitores y profesores de cocina que la hagan realidad. Nuestra misión es proporcionar a vuestro hijo/a una experiencia culinaria divertida y enriquecedora a través de un equipo de profesionales comprometido y entusiasta que busca fomentar hábitos de vida saludables y desarrollar el carácter y las habilidades sociales de todos los participantes a través de su pasión por la cocina. Esperamos que los niños y niñas del campamento aprendan a cocinar, se diviertan, hagan nuevos amigos y se vayan del campamento con unas memorias inolvidables de su paso por nuestra casa.

Con este objetivo en mente, **necesitamos vuestra ayuda para que repaséis con vuestro hijo/a nuestras normas y procedimientos.** Nosotros estamos a vuestra disposición para aclararos cualquier duda que pueda surgir a través de la oficina MasterChef.

Un saludo cordial,



Sandro Lucarini

Director general de los Campamentos MasterChef



ÍNDICE

Organigrama	4
Documentación y material requerido el día de llegada	5
Normas y procedimientos del campamento	6
Otros temas operativos del campamento	7
Llamadas telefónicas y comunicaciones urgentes	7
Información médica, niños enfermos y tratamiento de piojos	8
¿Qué ropa deben llevar vuestros hijos al campamento?	10
Participación de los concursantes de MasterChef	10
Horario general de actividades	11
Entrada y salida del campamento	12
Blog del campamento	14
Video y fotos del campamento	14
Dirección del campamento	15
¡Prepárate para venir al campamento!	16
Oficina MasterChef: ¡Estamos aquí para ayudarte!	17

Anexo 1: Normas del campamento y gestión de comportamientos inapropiados	18
Anexo 2: Autorización para suministrar medicación	20
Anexo 3: Autorizaciones para el campamento urbano: recogida y salir solo del campamento	21

ORGANIGRAMA

Los campamentos MasterChef cuentan con un director general que coordina toda la organización.

De él dependen:

- o La **dirección de operaciones** que define políticas, procedimientos y el programa general de todos los campamentos. Además, coordina la selección y formación de los equipos de cada campamento.
- o **Oficina MasterChef**, que atiende telefónicamente y por email a las familias de los participantes y da soporte administrativo a cada uno de los campamentos.

La estructura del campamento urbano está formada por:

- o Un director/a de campamento
- o Un director/a del equipo de profesores de cocina
- o Un coordinador/a del equipo de monitores
- o Equipo de monitores
- o Equipo de profesores de cocina
- o Equipo de reporteros

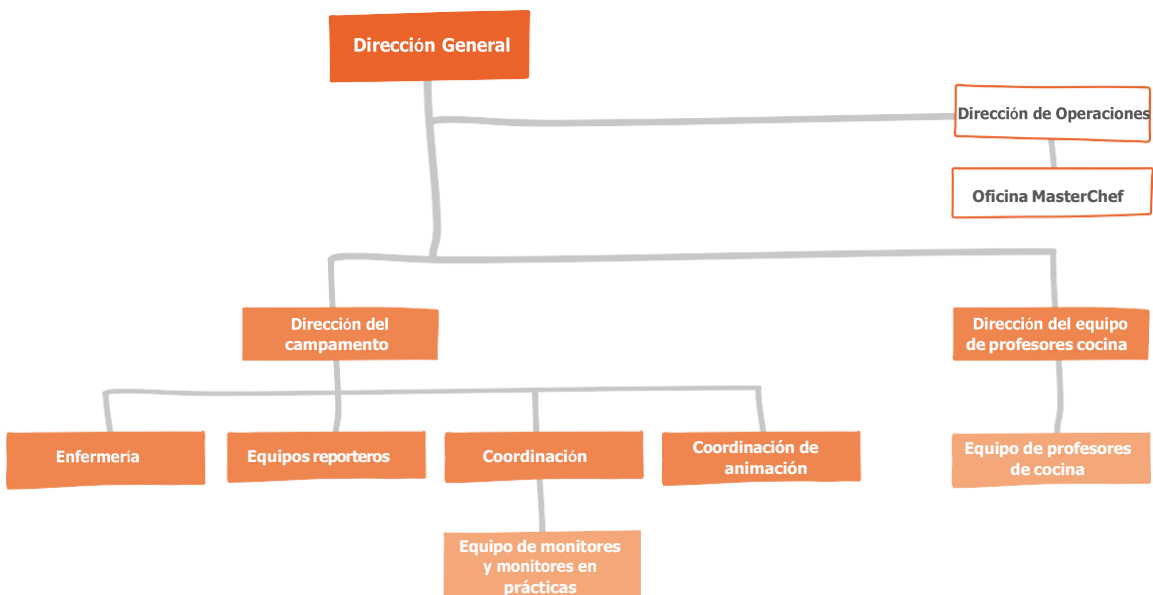

DOCUMENTACIÓN A ENTREGAR EL DÍA DE LLEGADA

El lunes, día de llegada, conocerás al monitor/a responsable de tu hijo/a y le entregarás la siguiente documentación:

- FOTOCOPIA DE LA TARJETA SANITARIA DEL CENTRO DE SALUD
- EL MÓVIL JUNTO CON EL CARGADOR EN UNA BOLSA CERRADA Y MARCADA CON EL NOMBRE DEL NIÑO/A y el PIN del teléfono.

Con el objetivo de que se adapten a la rutina del campamento, los niños/as no tendrán acceso a sus teléfonos móviles. Te pedimos que no lo traiga al campamento, aunque si has autorizado que salga sólo del campamento, se lo guardaremos hasta la hora de salida.

Si tu hijo/a toma medicación, tendrás que entregar, además, la siguiente documentación:



- AUTORIZACIÓN PARA ADMINISTRAR MEDICACIÓN FIRMADA INDICANDO DOSIS Y HORARIO

Este documento lo encontraréis en el Anexo 2 de este documento.

- MEDICACIÓN EN UNA BOLSA CERRADA CON EL NOMBRE DEL NIÑO/A

- RECETA MÉDICA

Para la recogida del niño/a, el primer día de campamento te daremos un código personalizado que deberás facilitar al monitor/a en el momento de la recogida. Si quieres autorizarle para que vaya solo/a a casa, nos tendrás que entregar firmada la siguiente autorización:



- AUTORIZACIÓN PARA DEJAR SALIR SOLO AL PARTICIPANTE AL FINALIZAR EL CAMPAMENTO

Este documento lo encontrarás en el Anexo 3 de este documento.

Solicitamos tu colaboración para que revises cuidadosamente que dispones de toda la documentación para entregarla el día de llegada.





NORMAS

Y PROCEDIMIENTOS DEL CAMPAMENTO

NORMAS DEL CAMPAMENTO Y GESTIÓN DE COMPORTAMIENTOS INADECUADOS

La seguridad y el bienestar físico y emocional de los niños participantes en los campamentos MasterChef es nuestra prioridad. Nuestro equipo de monitores y profesores de cocina han sido cuidadosamente seleccionados y formados para promover y proporcionar un entorno saludable, respetuoso, seguro y divertido a los niños. Además, nuestro programa incluye actividades cuyo objetivo es trabajar los valores como el respeto, el trabajo en equipo, el juego limpio, la humildad, el espíritu de superación, etc.

Animamos y ayudamos a los participantes en nuestros campamentos a solucionar sus diferencias y conflictos de una manera positiva que les permita aprender de sus errores y entender que significa el respeto mutuo. **Para ello, facilitamos que hablen de lo ocurrido con la ayuda del monitor.**

Os pedimos que le indiquéis a vuestro hijo/a que es muy importante que hable con su monitor si algún niño le ha faltado al respeto, le ha agredido o insultado o si se siente incómodo en su equipo por el comportamiento de otros compañeros. El monitor está muy pendiente de su equipo, pero no está al corriente de todas las interacciones de los niños dentro del campamento.

Cuando el conflicto o comportamientos inapropiados requieren la intervención del monitor, escuchamos las causas que lo ha provocado, razonamos con el niño sobre las consecuencias de su comportamiento y le explicamos porque es inapropiado. A continuación, **ayudamos a los niños involucrados a definir un plan de acción** para reparar el daño causado y aseguramos que entiende cuál es el comportamiento deseado que esperamos de él/ella en los próximos días.

Entendemos, además, que como padres o tutores apreciaréis que os informemos de cualquier problema que vuestro hijo o hija pueda tener o de incidentes en que haya estado involucrado, así como de la intervención que hemos llevado a cabo.

Nuestro objetivo es que vuestro hijo o hija disfrute de una experiencia inolvidable, pero, para ello, necesitamos también vuestra colaboración. **Os pedimos que, antes del inicio del campamento, comentéis con vuestro hijo o hija las normas de conducta del campamento** que encontraréis en el **Anexo 1.** Estas normas las firmasteis al realizar la inscripción. Por eso, como vuestro hijo/a no las ha visto, os pedimos que las comentéis con él/ella para que las entienda y pueda disfrutar del campamento.



POLÍTICA DE NO USAR ELEMENTOS ELECTRÓNICOS, TELÉFONO MÓVILES NI CÁMARAS DE FOTOS

Uno de los objetivos del campamento es alejar a los niños/as de los juegos electrónicos, teléfono móvil y redes sociales para que disfruten cocinando y desarrollen sus habilidades sociales cocinando, jugando y divirtiéndose. Los campamentos MasterChef son un lugar donde los niños y niñas del campamento hacen amistades duraderas, aprenden hábitos de vida saludables cocinando platos sanos y creativos, practican deporte, aprenden a salir de su zona de confort y se atreven a bailar y a competir de manera saludable y respetuosa. Por todo ello, está prohibido el uso de aparatos electrónicos y teléfonos móviles durante el campamento. Además, uno de nuestros objetivos es preservar la intimidad y el derecho a la imagen de los niños/as que asisten al campamento por lo que está prohibido sacar fotografías en los mismos.

Solicitamos vuestra especial colaboración en este tema y os pedimos que retiréis el teléfono de vuestro hijo/a cuando lo dejéis en el campamento y se lo entreguéis cuando lo recojáis.

EDADES DE LOS GRUPOS DE CONVIVENCIA Y CON QUIÉN QUIEREN ESTAR EN EL GRUPO

En el caso de que hayas solicitado que dos hermanos, amigos, etc., de más de un año de diferencia o muy distinta edad vayan juntos en el mismo grupo siempre irá el mayor con el grupo de pequeños, nunca al revés.

Nuestra experiencia es que los participantes se lo pasan mejor con los niños de su edad y no con la “responsabilidad” de cuidar de sus hermanos pequeños. Por estos motivos, y por el buen funcionamiento del campamento, recomendamos que respeten los grupos de edad y que no vayan juntos en el mismo grupo si la diferencia de edad es superior a un año.

OTROS TEMAS OPERATIVOS DEL CAMPAMENTO



CHUCHERÍAS Y SNACKS

Durante el campamento, los niños comen mucho. Te pedimos que no traigan chucherías y otros alimentos para comer.

CUMPLEAÑOS

Nos aseguramos de que el cumpleaños sea un día especial para los niños/as que cumplen años durante el campamento. Ese día lo celebraremos, le entregamos un detalle y le cantaremos el cumpleaños feliz.

DINERO

En el precio de los campamentos está todo incluido, por lo que recomendamos que el niño/a no lleve dinero adicional, ya que no tendrá ni tiempo ni oportunidad para gastárselo.

OBJETOS PERDIDOS

Es importante marcar con el nombre y apellido todo el material y ropa que traiga al campamento. Esto facilitará la identificación y podremos devolver los objetos perdidos.

Cada campamento dispone de una caja de objetos perdidos donde se van dejando las cosas que los niños o el equipo encuentra sin dueño. Cada día, en un momento definido en cada campamento, se reparten los objetos perdidos que están identificados con el nombre.

Es importante que no traigan ropa ni objetos caros al campamento. Se pueden estropear y no nos hacemos responsables de que se pierdan

LLAMADAS Y COMUNICACIONES URGENTES

Queremos que los niños/as disfruten de las actividades que os hemos preparado por lo que el uso del teléfono móvil en los campamentos está prohibido. **Te pedimos que retires el teléfono de tu hijo/a cuando lo dejes en el campamento y se lo devuelvas al recogerlo.**

La semana antes del día de llegada al campamento **te enviaremos un email con el teléfono de contacto y la contraseña del blog.** Si no has recibido este email, revisa la carpeta de correo no deseado o contacta con la oficina MasterChef. Ten en cuenta que las comunicaciones se realizan en el email de primer contacto que nos indicaste al realizar la inscripción. Puedes cambiar este email contactando por email con la Oficina MasterChef.

En caso de urgencia, puedes contactar con **el teléfono móvil de contacto del campamento,** así como con el teléfono de la oficina MasterChef en los horarios de oficina definidos en nuestra web: +34 972 65 83 10 / +34 648 763 858

INFORMACIÓN MÉDICA Y GESTIÓN DE NIÑOS ENFERMOS



INFORMACION MÉDICA

La información de la ficha médica que rellenaste al realizar la inscripción del campamento es confidencial y constituye un elemento muy importante para la organización y buen funcionamiento del mismo.

La puedes imprimir a través del link que te proporcionamos en el email de confirmación de la inscripción. Te rogamos que la revises con detalle y que, si te has olvidado alguna información o ha habido algún cambio en la misma, nos mandes un email a la Oficina MasterChef para modificarla.

El director/a del campamento accederá a esta información on-line e informará a los coordinadores y al monitor responsable de la información médica relevante. Es muy importante que esta información esté actualizada antes de la llegada al campamento. De lo contrario, tu hijo puede correr riesgos que no podremos controlar.

El campamento tiene un ritmo muy rápido, está lleno de actividades y conlleva muchas interacciones sociales con otros niños/as y con el equipo de monitores y profesores de cocina. Si tu hijo/a está bajo tratamiento psiquiátrico o psicológico y con el objetivo de proporcionar un entorno seguro tanto para él o ella y para los demás niños, solicitaremos un informe de su médico que recomiende la idoneidad de su participación en el campamento y su capacidad para seguir las normas del mismo.

Si tu hijo ha sufrido acoso escolar y ha tenido que superar la situación con ayuda psicológica o intervención escolar, indícanoslo en la ficha médica. En este caso, el monitor podría llamarte para que nos informes un poco más sobre ello y nos indiques si tenemos que estar más pendientes de él/ella durante el campamento.

Nota: Es muy importante que nos informes si tu hijo está bajo tratamiento psiquiátrico, sufre autismo, Asperger, síndrome de Down, algún trastorno alimenticio entre otros temas médicos importantes que debemos saber. Nos pondremos en contacto contigo para poder comentarlo y solicitar el informe médico que confirme la idoneidad de la participación del niño/a en el campamento de forma autónoma o si, por el contrario, necesita venir acompañado de su terapeuta/monitor de apoyo habitual. En este último caso, puedes solicitar más información en la oficina MasterChef.

Como indicamos en las condiciones generales, la inexactitud, ocultación o falta de datos relativos a la información médica y circunstancias personales del participante podrá ser motivo de anulación de la inscripción del campamento incluso una vez iniciado el campamento.

GESTION DE NIÑOS ENFERMOS DURANTE EL CAMPAMENTO

La salud y seguridad de tu hijo/a es una prioridad en nuestros campamentos. **Si tu hijo/a tiene fiebre o se encuentra enfermo durante el campamento te llamaremos para que vengas a recogerlo.** Un niño enfermo no disfruta de las actividades del campamento y puede necesitar ir al médico.

El día de llegada te solicitaremos la fotocopia de la tarjeta sanitaria del centro de salud por si fuera necesario llevarlo a un hospital si no te localizamos. Si tu hijo es extranjero, solicitaremos que nos proporciones la fotocopia de un seguro médico privado y los hospitales o centros donde lo tendríamos que llevar en caso de urgencia.

Al realizar la reserva on-line a través de la web, aceptas las condiciones generales del campamento donde autorizas a adoptar las medidas urgentes y necesarias que se consideren más oportunas para salvaguardar la salud de tu hijo/a, según indicación médica, en el caso de que se encuentre en situación de necesitar tratamiento médico, y/o de ser internado, y/o intervenido quirúrgicamente sin que el personal de los campamentos MasterChef te haya podido localizar.

ADMINISTRACIÓN DE MEDICACIÓN

Si tu hijo/a toma medicación y fuera posible, te recomendamos que se la proporciones antes y después del campamento.

Si esto no fuera posible, el monitor responsable le administrará la medicación en el campamento.

Por ley, no estamos autorizados a proporcionar ningún tipo de medicación. Por lo que, si tu hijo o hija necesita que le suministremos medicación durante el campamento, el día de llegada tendrás que entregar la siguiente documentación:

- La autorización firmada para administrar medicación dónde tendrás que indicar la dosis y la hora en que se debe suministrar la medicación.
- La medicación en una bolsa con el nombre del niño/a. Tiene que estar entregada dentro el envase original de dicha medicación, no son necesarios los organizadores semanales.
- La receta médica.

SEGURO DE ACCIDENTES

Disponemos de un seguro privado de accidentes para todos los participantes del campamento. Este seguro cubre tanto a niños y niñas españoles como a extranjeros.

TRATAMIENTO DE PIOJOS

Ante todo, esperamos que entiendas que esta información sobre los piojos tiene como único objetivo mantener un ambiente saludable para todos dentro del campamento. Una vez que aparecen piojos en un campamento es muy difícil controlar la situación y se extienden al resto de niños/as con gran rapidez.

Por ello, te pedimos que sigas las siguientes instrucciones que nos ayudarán a gestionar este tema de la mejor manera posible.

- 1** Asegúrate de revisar el pelo de tu hijo/a para ver si tiene piojos antes de traerlo al campamento y aplica el tratamiento si los detectas o crees que ha estado en una situación de riesgo (un campamento anterior o de viaje con un grupo de niños/as). Si no estás seguro, aplícaselo igualmente.
- 2** Si detectamos piojos durante el campamento, solicitaremos que vengas a recoger a tu hijo/a para aplicarle el tratamiento.

¿QUÉ ROPA SE DEBE LLEVAR AL CAMPAMENTO?



Te recomendamos que tu hijo/a venga con **ropa cómoda y deportiva** tanto para las actividades de cocina como para las actividades de ocio.

En relación con el calzado, recomendamos el **uso de zapatillas deportivas** para todas las actividades, tanto culinarias como deportivas.

En cuanto al material de cocina, nosotros suministraremos todo lo que necesiten, por lo que únicamente deben traer **1 delantal para las clases**.

En los campamentos, les proporcionaremos un delantal que únicamente utilizarán en las competiciones de cocina.

RECOMENDACIONES SOBRE QUÉ TRAER

- 1 mochila con el nombre del participante para el material de piscina: bañador, gorro de baño, chanquetas y toalla
- Ropa deportiva (zapatillas deportivas, pantalón corto y camiseta de manga corta)
- 1 delantal
- Imprescindible gorra, cantimplora y crema solar

PARTICIPACIÓN DE LOS CONCURSANTES DE MASTERCHEF

Los ex concursantes del programa MasterChef de diversas ediciones visitarán el campamento un día.

Qué ex concursante de MasterChef visitará cada instalación es una de las sorpresas de los campamentos.



HORARIO GENERAL DE ACTIVIDADES

De lunes a viernes, el horario será el siguiente*:

07:30 a 08:30	Servicio opcional de Buenos días - (incluye desayuno)
08:30 a 9:00	Llegada de los niños al campamento
9:00 a 9:30	Teatrillo
9:30 a 11:30	Clases de cocina GRUPO A / Actividades deportivas y piscina GRUPO B
11:30 a 13:00	Competición culinaria por equipos
13:00 a 14:30	Comida / Tiempo libre / Masterclass
14:30 a 16:30	Clases de cocina GRUPO B / Actividades deportivas y piscina GRUPO A
16:30 a 17:00	Merienda / Momento Vela / Preparación para recogida
17:00	Recogida de las familias**

* El lunes el horario de entrada será en función del color del participante

** El viernes no hay piscina y la hora de salida es distinta (detallado más adelante).



ENTRADA Y SALIDA DEL CAMPAMENTO



Importante: Revisa cuidadosamente la fecha del campamento que reservaste. Cada año hay familias que se equivocan de fecha de campamento e incluso de ubicación.

La entrada a los campamentos es de lunes a viernes de 8:30h a 9:00h (en el caso del lunes recordad que la hora de entrada se ve alterada en función del color asignado al/la participante).

Si has contratado el servicio adicional de “buenos días” puedes dejar a tu hijo/a entre 7:30h y 8:30h de la mañana. Este servicio se puede contratar en el momento de la inscripción o posteriormente contactando con la Oficina MasterChef.

La salida de los campamentos es de lunes a viernes a las 17:00h salvo el último día que tiene un horario especial que indicamos más abajo.

El campamento no abrirá las puertas antes del horario indicado. Ten en cuenta este tema para evitar esperas innecesarias.

ANTES DEL DÍA DE LLEGADA

Llamada del monitor de referencia

Entre uno o dos días antes del inicio del campamento recibirás una llamada del monitor/a de referencia para presentarse y solucionar cualquier duda de última hora que puedas tener. También te comunicará el color de equipo y el horario de entrada concreto para realizar la entrada al campamento de manera escalonada.

En caso de no localizarte, te mandaremos vía email/WhatsApp el color de equipo y hora de entrada del primer día.

MOMENTO DE ENTRADA

Entradas de lunes a viernes de 8:30h a 9:00h

Las entradas se harán escalonadamente según el horario que te haya indicado el monitor de referencia antes del inicio del campamento.

El lunes, primer día de campamento, te pediremos que nos entregues la documentación necesaria descrita anteriormente. Es importante que llesves dicha documentación preparada en una funda de plástico y firmada para agilizar la entrada. Una vez entregada la documentación, nos encargaremos de llevar al niño/a con su equipo para empezar a conocerse.

El resto de días, las entradas se realizará en horario único, y el equipo recibirá a tu hijo/a y nos encargaremos de llevarlo con su equipo.



MOMENTO DE SALIDA

De lunes a viernes a las 17:00h

Las salidas están organizadas de forma muy similar a las entradas. Los/las participantes estarán organizados por grupo de color e irán saliendo a medida que vengan a recogerlos. El día de llegada proporcionaremos un código personal, para recoger a tu hijo/a. Si no dispones de ese código, se solicitará la documentación correspondiente para tener la certeza que la persona que recoge al niño/a está autorizada.

ULTIMO DÍA DEL CAMPAMENTO

El último día del campamento los niños y niñas harán una competición final y participarán en la ceremonia de entrega de premios.

Este día la entrada al campamento se realizará por el auditorio (en la sección *Dirección del Campamento* mostramos 2 mapas con las entradas al campamento).

El horario de este día será el siguiente:

16:00 **Entrada auditorio y proyección del video**

Llegada al colegio entrada por el **auditorio**. Esta entrada está ubicada 50 metros de la entrada diaria al campamento. Tenéis el mapa y estará indicado con flechas.

16:20 - **Finalización de la ceremonia de clausura.**

17:15

Podréis dirigiros a la puerta principal de la entrada diaria del campamento donde el director/a del campamento y el director/a de cocina os harán pasar hacia el patio donde podréis recoger a los niños/as.

17:20 - **Degustación de tapas y despedida**

17:45

Al finalizar la ceremonia, podréis disfrutar de algunas tapas que han elaborado los niños/as. También podréis comprar el video del campamento y las fotos personalizadas.

Te agradeceríamos que no vengan más de 3 personas por participante, ya que el auditorio tiene capacidad limitada. Te pedimos puntualidad para este día.



BLOG DEL CAMPAMENTO

A través de la página web, www.campamentosmasterchef.com podrás acceder al blog del campamento, donde podrás seguir las actividades de tu hijo-a. Allí publicaremos diariamente fotos y noticias sobre cómo se está desarrollado el campamento.

Podrás acceder a este blog a través de una clave que te proporcionaremos por email una semana antes del inicio del campamento.



Importante: El blog es un medio que utilizamos para informarte de las actividades que se realizan en el campamento de manera general. No pretende ser exhaustivo ni específico de cada niño/a, por lo que no esperes fotos individuales de todos los/las participantes, hacemos lo posible para que salgan todos a lo largo de la semana.

VIDEO Y FOTOS DEL CAMPAMENTO

Podrás descargarte gratuitamente todas las fotos que colguemos en el blog. Sin embargo, ten en cuenta que para colgar las fotos en el blog tenemos que reducir la imagen por lo que si la amplía no tendrá la calidad deseada.

Venta de USB con el video y fotos del campamento.

Hasta este año, siempre hemos tenido a la venta un USB con el video del campamento y algunas fotos personalizadas. En el 2025 es posible que cambiemos el formato y dejemos de utilizar el USB, pero seguiremos ofreciendo ese servicio. Podrás comprar este producto el día de salida con tarjeta de crédito (no aceptamos efectivo), y te recomendamos que lo compres previamente a través de la tienda on-line: <https://tienda.campamentosmasterchef.com/> para agilizar el proceso.

Las fotos personalizadas son las siguientes:

- 1 Foto en la clase de cocina con su profesor de cocina.
- 1 Foto con el delantal de color y su monitor de referencia.
- 1 Foto individual con delantal.
- 2 fotos más de tu hijo-a durante el campamento.
- 1 Vídeo resumen de los campamentos.



DIRECCIÓN DE LA INSTALACIÓN



La dirección del campamento urbano de Madrid es:

Colegio Santa María La Blanca
C/ Monasterio de Oseira, 17B
28049 Madrid

www.colegiosantamarialablanca.es

El Colegio Santa María Blanca está ubicado en una zona residencial de Madrid y dispone de unas instalaciones modernas y luminosas que incluyen: piscina, clases, pistas polideportivas, zonas verdes exteriores, auditorio, comedor y amplias zonas comunes.

Te indicamos a continuación la **entrada al campamento de lunes a jueves** y la **entrada al auditorio, el viernes**:

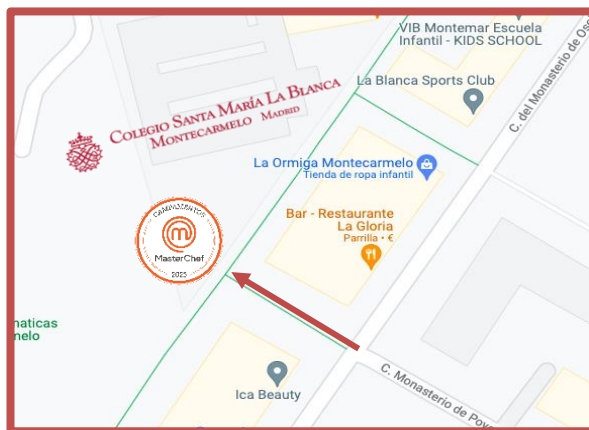

**PUNTO DE ENTRADA AL CAMPAMENTO
DE LUNES A JUEVES**



**PUNTO DE ENTRADA AL CAMPAMENTO POR EL
AUDITORIO**

¡PREPÁRATE PARA VENIR AL CAMPAMENTO!

Revisa que tienes todo este material y documentación preparada.
Nos lo tendrás que entregar el día de llegada.



- Fotocopia de la tarjeta sanitaria



- Lista de material y ropa del campamento

Repasa la lista de material y ropa que tienes que traer al campamento.

- Medicinas



Recuerda identificar en una bolsa la medicación de tu hijo o hija, rellenar la **autorización para suministrar medicación y adjuntar la receta médica (anexo2)**

- Móvil

Recuerda que el uso del móvil está prohibido en los campamentos. No lo traigáis de casa y entregárselo a vuestros hijos/as cuando los recojáis.



- Autorizaciones para recoger al participante o para dejarlo salir solo al finalizar el campamento (anexo 3)



OFICINA MASTERCHEF

¡Estamos aquí para ayudarte!

Esperamos que esta guía os haya resultado útil y os ayude a preparar el campamento. La información y documentación que os solicitamos en esta guía es muy importante para organizar el campamento y para asegurar que tu hijo o hija tenga una experiencia segura y divertida durante el verano.

Si hay algo más que deseáis preguntarnos podéis llamarnos o enviar un email a la Oficina MasterChef. Estaremos encantados de ayudaros y resolver vuestras dudas.

Queremos que cada uno de los niños y niñas que asiste a Campamentos MasterChef tenga una experiencia culinaria inolvidable. La satisfacción y alegría de los niños cuando se van del campamento es la clave del éxito de los mismos y la energía que nos mueve para planificarlos con tanta ilusión el año siguiente.

Esperamos que al final de los campamentos, tu hijo o hija nos diga que sólo piensa en volver de nuevo la próxima temporada.

Reciban un cordial saludo.



Sandro Lucarini
Director general



Oficina MasterChef

Tel. +34 972 65 83 10 / 648 763 858

info@campamentosmasterchef.com

Anexo 1

NORMAS Y CÓDIGO DE CONDUCTA DE LOS CAMPAMENTOS MASTERCHEF

Nuestro código de conducta define las normas del campamento y la gestión de los comportamientos inadecuados. Nuestro objetivo es que vuestro hijo/a disfrute de una experiencia inolvidable, pero para ello necesitamos también vuestra colaboración. Para ello, os pedimos que, antes del inicio del campamento comentéis con vuestros hijos estas normas de conducta. Durante el campamento, se explicarán de nuevo y nuestro programa incluye actividades deportivas cuyo objetivo es trabajar los valores que queremos que rijan nuestra actuación: respeto, trabajo en equipo, juego limpio, humildad, espíritu de superación, etc.

NORMAS DEL CAMPAMENTO

- 1. Escuchar y respetar las indicaciones del monitor.**
 - Respetar las instrucciones dadas por el equipo de monitores que tienen como objetivo mi seguridad dentro y fuera del campamento.
 - No huir de la supervisión del equipo de monitores ni escaparme o abandonar el recinto del campamento.
 - Solicitar permiso a un monitor o al profesor de cocina para ir al baño y salir del lugar donde se realizan las actividades.
- 2. Respetar a todos y todo.**

Mostrar respeto hacia tus compañeros de actividades, al equipo de monitores, profesores de cocina y al personal de la instalación es uno de nuestros valores más importantes. Esto incluye respetar su intimidad, sus objetos personales y sus sentimientos. Por esto, está terminantemente prohibido:

 - Utilizar un lenguaje inapropiado que incluya tacos o palabrotas o palabras obscenas.
 - Insultar, burlarse de otros niños o amenazar verbal o físicamente a otro niño o al equipo de monitores.
 - Apropiarse de cosas de otros niños.
- 3. Respetar las instalaciones y materiales del campamento y el medio ambiente.**
 - No tirar papeles al suelo.
 - Usar el material de cocina y deportivo con respeto y cuidado.
 - Al final de cada actividad debéis ayudar a los monitores y profesores de cocina a recoger.
 - No está permitido pintar o colocar adhesivos en las paredes de las instalaciones.
 - Cualquier desperfecto realizado conscientemente deberá ser abonado por el niño-a responsable.
- 4. Política de no tolerancia sobre el consumo de drogas, tabaco y bebidas alcohólicas.**

Está terminantemente prohibido:

 - La posesión o consumo de alcohol, tabaco y drogas dentro del campamento.
 - Traer cualquier objeto peligros que pueda causar daños: mecheros, navajas, petardos, etc.
- 5. Política de no usar elementos electrónicos, teléfono móviles ni cámaras de fotos**

Uno de los objetivos del campamento es alejar a los niños-as de los juegos electrónicos y redes sociales para que disfruten cocinando y desarrollen sus habilidades sociales hablando, cocinando, jugando y divirtiéndose. Por ello, está prohibido el uso de aparatos electrónicos, iPads, teléfonos móviles, relojes inteligentes o cualquier aparato con conexión a internet durante el campamento. Solicitamos vuestra especial colaboración en este tema para no llevar móviles al campamento.
- 6. Usar ropa adecuada para cada actividad.**

Venir con ropa apropiada en todo momento. La ropa cómoda y zapatillas te permiten moverte y cocinar libremente disfrutando así de todas las actividades del campamento. Las chancletas se utilizarán únicamente para ir a la piscina.
- 7. Objetos perdidos.**

Si encuentras algo que no es tuyo, entrégaselo a tu monitor/a para que localice a su dueño/a o lo coloque en objetos perdidos.
- 8. Puntualidad.**

Hay que ser puntuales en las actividades del campamento.
- 9. Reglas de la piscina.**
 - Está prohibido meterse en la piscina sin la orden previa de los monitores.
 - Está prohibido hacer aguadillas y jugar de manera violenta, empujar a otros niños o niñas en la piscina o saltar haciendo volteretas.
 - Fuera de la piscina, no corras ya que el suelo puede estar resbaladizo y puedes caerte y hacerte daño.
 - Para ir a la piscina acordaros de coger la toalla, crema solar y gorra.
- 10. Reglas en las actividades deportivas y competiciones de cocina.**
 - Promovemos “el juego limpio” en las actividades deportivas y competiciones de cocina por lo que no son aceptables las trampas, lenguaje inapropiado o comportamientos violentos hacia otros niños.

- En el caso en que se detecte alguna situación que viole “el juego limpio” se penalizará con menos puntos en las competiciones.
- Para las sesiones de cocina, acordaros de traer el delantal de competición, y el delantal de trabajo para las clases de cocina.

GESTIÓN DE COMPORTAMIENTOS INADECUADOS

Entiendo que en caso de portarme mal e incumplir este código de conducta podría ocurrir lo siguiente:

- Tendré una **reunión con mi monitor**, coordinador o incluso con el director(a) del campamento para comentar el incidente.
- El coordinador o director del campamento podría llamar a mis padres para discutir mi comportamiento.
- Podrían pedirme que lleve a cabo una acción de disculpa por mi comportamiento. (Ej. Escribir una carta de disculpa.) o tener un tiempo de reflexión, o realizar alguna tarea en el campamento (recoger las mesas del comedor si ha ensuciado la instalación, ayudar a preparar material para el día siguiente, o ayudar en alguna tarea administrativa), o incluso no participar en alguna actividad del campamento como castigo.
- **Si mi comportamiento es muy grave* porque infringen daño emocional grave o físico a otros niños o a uno mismo o pueden provocar graves peligros para el campamento es posible que tenga que ir a casa antes de que finalice el campamento.**
 - a) El niño-a que se haga daño a si mismo produciéndose cortes o amenazando con intento de suicidio tendrá que irse a casa inmediatamente para recibir ayuda psicológica adecuada.
 - b) Traer drogas, alcohol o tabaco al campamento.
 - c) Traer objetos peligrosos (armas, cuchillos, objetos explosivos, fuegos artificiales) que puedan causar daño a otro o fuego.
 - d) Hacer burlas groseras o pegar a otro niño o niña se considera un incidente muy grave.
 - e) Faltas continuas de indisciplina y de respeto hacia otros niños o hacia nuestro equipo de monitores.
 - f) Salir de las instalaciones del campamento sin permiso o escaparse.

ESTAS NORMAS SE ACEPTAN Y FIRMAN ON LINE CUANDO SE REALIZA LA INSCRIPCION EN LOS CAMPAMENTOS.

HE LEÍDO LAS NORMAS DEL CAMPAMENTO Y LAS HE COMENTADO CON MI HIJO/HIJA, ENTIENDO QUE ESTÁN ESTABLECIDAS PARA MANTENER UN ENTORNO SEGURO Y DE RESPETO DENTRO DEL CAMPAMENTO Y ME COMPROMETO A MI HIJO (A) LAS CUMPLA PARA ASEGURAR MI PROPIA DIVERSIÓN Y SEGURIDAD Y LA DE LOS OTROS NIÑOS/AS PARTICIPANTES EN LOS CAMPAMENTOS MASTERCHEF.

Anexo 2

AUTORIZACIÓN PARA SUMINISTRAR MEDICACIÓN



Nombre y apellidos del niño/a:

Nombre y fecha del campamento:

Autorización para suministrar medicación

El Sr./Sra., con DNI
en calidad de madre / padre / tutor de (nombre del chico/a participante)

.....
autoriza a Campus Cerdanya S.L. (organizador de los Campamentos MasterChef) a que le suministremos la medicación indicada en este documento según las dosis descritas en este documento o receta médica anexa.

Nombre del medicamento (indicar nombre):

Dosis y horarios:

Firma del padre, madre o tutor legal

Fecha

..... / /

**AUTORIZACIÓN PARA QUE UN ALUMNO REGRESE SOLO A SU DOMICILIO
(OPCIÓN ÚNICAMENTE A PARTIR DE 2º PRIMARIA)**

Marcar con una cruz la opción elegida. Si autoriza, rellenar el resto de la autorización.

- AUTORIZO**
- NO AUTORIZO**

Yo, padre/madre/tutor con
DNI....., mayor de edad, autorizo a mi hijo(a)/tutelado(a)
..... para que regrese solo de forma
habitual al domicilio familiar al término del campamento, por considerar que tiene suficiente madurez y
autonomía para ello. A tal efecto, asumo de forma exclusiva la responsabilidad que pudiera derivarse de
los daños materiales o personales que ocasionara a terceros o que sufriera una vez finalizara la custodia
del centro eximiendo de cualquier culpa o responsabilidad a éste. Por lo expuesto, solicito a Campamentos
MasterChef que permita la salida del citado participante en el momento previamente indicado.

Autorizo,

Nombre y apellido padre/madre/tutor legal	Firma padre/madre/tutor legal	Lugar y fecha:



Oficina MasterChef
Tel. +34 972 65 83 10 / +34 648 763 858
info@campamentosmasterchef.com | www.campamentosmasterchef.com